

Noticias hoy Dólar blue Paro de trenes Jubilaciones Sandra Pettovello Encuestas Fondos fiduciarios Inter Miami vs Rea

---

## Fue campeón con Boca, jugó en Europa y hoy lidera una empresa ligada al campo

Invirtió en el sector agropecuario mientras era profesional y luego de su retiro comenzó a explotarlos: granos, carne vacuna y porcina y eucaliptos.  
Sus intenciones de volver al mundo del fútbol.



Ezequiel González con la camiseta de boca contra River.

---



Escuchar este artículo ahora

Powered by **Trinity Audio**

00:00



1.0x

06:13

17/02/2024 04:29 / Actualizado al 19/02/2024 12:14



VER RESUMEN

Tiempo de lectura: 18s



Ezequiel González colgó los botines muy rápido en su etapa como futbolista profesional, con apenas 31 años. Pero no fue un suceso dramático para él -como suele pasar a otros jugadores- porque **ya estaba decidido -y convencido- a qué se iba a dedicar**. No estaba precisamente ligado al mundo del fútbol, sino a la actividad agropecuaria.

“Equi”, como se lo conoce al talentoso enganche, debutó en Rosario Central con apenas 17 años. En el equipo rosarino tuvo dos etapas más. Además, en Argentina jugó en Boca elegido para ser el reemplazante de Juan Román Riquelme en 2002, donde ganó al Copa Libertadores 2003. Además, jugó en equipos del exterior: Fiorentina (Italia), Panathinaikos (Grecia) y la Liga Deportiva Universitaria (Ecuador).

Mientras se desarrollaba como futbolista profesional, por consejo de su padre, **invirtió lo que iba ganando en campos**. “Ahorrraba y compraba”, aseguró en una charla con **Clarín Rural**. “Tenía 20 años y él (por su papá) me guió por ese lado. Mi papá tenía un

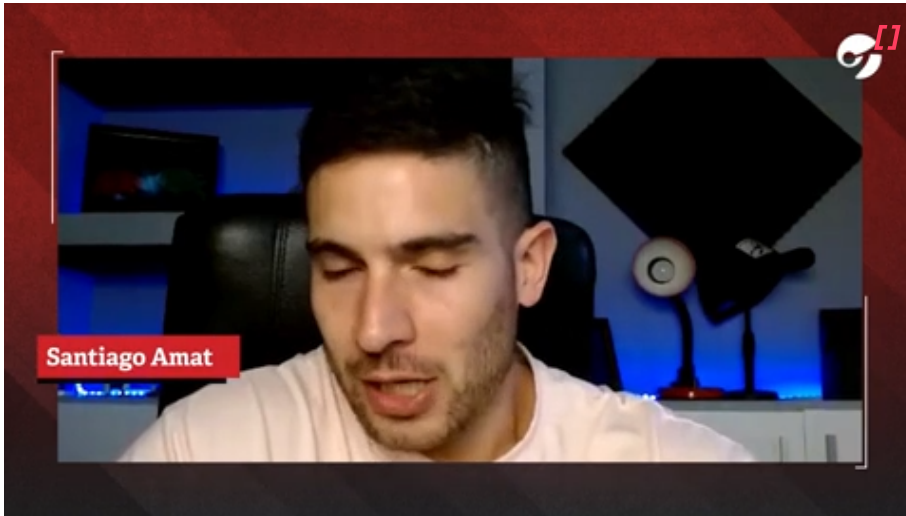

NOW PLAYING



Granja porcina. Foto: JUAN JOSE GARCIA

Actualmente, el exfutbolista **tiene dos establecimientos agropecuarios**: uno en Maciel (cerca de Rosario, Santa Fe) y otro en Esquina (Corrientes) donde fue desarrollando diferentes

“Mis amigos me decían que estaba loco por el tiempo que le dediqué a desarrollar esto. **Volqué toda la pasión y energía que tenía por el fútbol a desarrollar el campo y la empresa**”, reconoció.



Tuvo tres etapas como jugador en Rosario Central.

profesionales para desahogar cada actividad. Pero con el correr del tiempo fue sumando conocimiento y experiencia y **hoy lidera el Grupo El Cherú que da empleo a 250 personas.**

“Las primeras decisiones eran compartidas pero después fui creciendo y conociendo cada vez más los negocios. Ya hace 23 años que estoy en el sector”, comentó.



Tiene una planta de alimento balanceado para la granja porcina. Foto: JUAN JOSE GARCIA

Además de ser el consejero para que compre campos, también su padre fue el asesor en las decisiones productivas en un comienzo. Hoy, su papá, como el resto de la familia, está involucrada en la empresa.

La vida de González **cambió completamente una vez que decidió terminar su carrera futbolística.** De ir a entrenar y concentrarse

frigorífico porcino donde además están ubicadas las oficinas. Al establecimiento correntino no va tan seguido como al principio por la distancia, pero una vez cada dos meses intenta viajar.

“Ahora al fútbol lo veo como hincha. Llevo a mis hijos a la cancha. **El fútbol sigue siendo mi pasión principal aunque todo esto que hago lo sustituyó.** Toda la idiosincrasia que tenemos en la empresa la desarrollé desde el fútbol, como armar equipos de trabajo, siempre con los valores del fútbol. La verdad que me sirvió mucho”, afirmó, agregando que **su deseo es volver al mundo del fútbol en algún momento como director técnico de su querido Rosario Central.**



Rollos para la recria. Detrás, la soja. Foto: JUAN JOSE GARCIA.

González destacó que al sector agropecuario lo ve “con muchas expectativas, con mucha esperanza”, pero que tiene que pasar

una potencia mundial”.

## Producción porcina

El *core business* de la empresa es la producción de carne porcina. La granja está ubicada en el campo de Maciel.



Ezequiel González, con la camiseta de Boca en 2003.

La firma **empezó con 500 madres en 2014 y fue creciendo exponencialmente**. Ahora trabajan con 4.500 madres y este año

“Empezamos de abajo y fuimos creciendo”, acotó.

Tercerizan parte de la faena de los animales y luego el desposte lo hacen en un frigorífico que alquilan para vender la carne a industrias, supermercados y carnicerías. El resto de la producción lo venden para que lo faenen otros frigoríficos.

Ahora **van a desarrollar este año un frigorífico de ciclo 2 y 3**, que es para poder incorporar la producción de embutidos (jamón crudo, jamón cocido, paleta, salchichas, entre otros). Por ahora sólo hacen tres tipos de chorizos que tiene cada uno un nombre distintivo: El Cherú (por la empresa), Prasinoi (verde en griego, como le dicen a Panathinaikos) y Fiore (por el equipo italiano Fiorentina).



Soja en Maciel, cerca de Rosario. Foto: JUAN JOSE GARCIA.



y avanzo este año para abajo por la baja en el precio. Hay un **reacomodamiento de precios y hay que ver hasta dónde va**, pues hay que estar muy atentos, muy dinámicos, para poder reaccionar rápido a los cambios en el mercado. **Lo importante es producir bien para poder competir**”, señaló.

Por el momento no exportan pero la idea es poder meterse en el negocio. “Es lo que se viene con esta apertura que tenemos al mundo. **Tenemos que ser buenos compitiendo y para eso hay que tener buena infraestructura**”.



Con la camiseta de la Fiorentina.

El puntaje inicial para darle valor agregado a las producciones. El total de lo que producen sirve para abastecer el 15% de lo que consume la granja de cerdos.

## Inversión en Corrientes

El ídolo de Central recordó que previo a invertir en Corrientes, analizó otras actividades. Una fue la producción vitivinícola en Mendoza, pero reconoció que no lo convenció. Y en esa búsqueda, surgió la posibilidad de comprar un establecimiento en Esquina para desarrollar la cría ganadera y la plantación de eucaliptos.

La producción de eucaliptos abarcaba 350 hectáreas cuando comenzó a explotar el campo y luego le sumó otras 450 hectáreas hasta totalizar las 800. “**Es un negocio distinto y me gustó.** La vuelta (vender el eucalipto) es de alrededor de 10 años. Es una inversión de largo a larguísimo plazo”, contó.



En la entrada del campo en Maciel. Foto: JUAN JOSE GARCIA.

El plan de trabajo habitual es **vender 80 hectáreas por año**, pero en el último ciclo no lo hicieron porque el precio era muy bajo, por lo que decidió acopiar la producción para venderla en un marco más positivo para la actividad. “Estamos esperando que empiece a moverse la actividad porque esto es cuestión de tiempo. Es un negocio distinto. Se puede esperar a venderlos. El eucalipto puede ser un poco más chico o grande, se lo puede sacar un poco antes o un poco después, pero están ahí, no es que sí o sí lo tenés que cortar”, explicó.

## **Carne para el mercado interno y externo**

En ese campo correntino también tiene un **rodeo de 1.500 madres Braford**. Según su visión, eligió Braford porque “es la mejor raza que se adapta a la zona”. El planteo está basado en alimentación de pasto natural propias del lugar.

cercas de rosario para la leche (pasturas y suplementación) y su posterior terminación para vender en el mercado interno con 340 kilos. “Las mejores hembras vuelven como madres como reposición y las otras van para consumo interno”, indicó. También compran terneras a terceros para criar y engordarlas para luego venderlas.

**El engorde a corral tiene capacidad para 1.500 animales, y por año dan 2 a 3 vueltas, lo que engordan aproximadamente 5.000 animales por año.**



Vende los animales en 340 kilos al mercado interno. Foto: JUAN JOSE GARCIA

Por su parte, a los machos los recrían hasta 220 kilos y luego los trasladan hacia una isla que alquilan, muy cerca de Maciel, para que pasten y sacarlos gordos para exportación con más de 500 kilos.

## Sobre la firma



### **Esteban Fuentes**

Editor jefe de la sección Rural  
[efuentes@clarin.com](mailto:efuentes@clarin.com)

## Newsletter Clarín



QUIERO RECIBIRLO

### Tags relacionados

Campo

Fútbol Argentino

Agricultura

### Comentarios

Comentar las notas de Clarín es exclusivo para suscriptores.

### Noticias destacadas

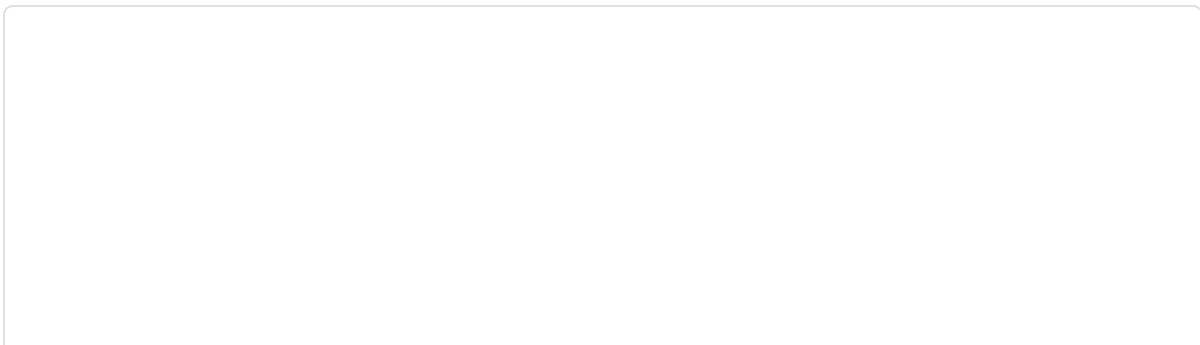



**Otra invasión de mosquitos: por qué se produce y de qué especie son**



**Javier Milei, desde Corrientes, dijo que el Congreso "es un nido de ratas" y apuntó a los políticos: "Son una mierda que la gente desprecia"**



Javier Milei, sus medidas y sus críticas, EN VIVO: Adorni le echó la culpa de los mosquitos al gobierno de Alberto Fernández y un ministro de Kicillof lo acusó de "politiquería barata"



Dólar hoy y dólar blue hoy, EN VIVO: a cuánto cotiza y cuál es su precio este 21 de febrero, minuto a minuto





**Retroceso en los valores de la hacienda liviana en el Mercado Agroganadero de Cañuelas**



**Radiografía de los frigoríficos que faenan y exportan en Argentina**

## Te puede interesar



**Paro de trenes, EN VIVO: hasta qué hora es, qué líneas están afectadas y el estado del tránsito, minuto a minuto**



Gran Hermano, EN VIVO, el minuto a minuto: según las encuestas, quién es el favorito para volver por repechaje



Dólar hoy y dólar blue hoy, EN VIVO: a cuánto cotiza y cuál es su precio este 21 de febrero, minuto a minuto



La descomunal caja que manejó Grabois con aval K y de Alberto Fernández: US\$ 244 millones en cuatro años



Crecen los casos de dengue: cuáles son los barrios con más casos en la Ciudad



Cuántos días es recomendable tomar jugo de remolacha o betabel

### Selección Clarín



8 propuestas para viajar por el mundo sin salir de Buenos Aires



**Le hizo un secuestro extorsivo a un amigo, estuvo dos años prófugo y cayó por una cena romántica**



**La rama de la salud con subas del 70%, crisis de ventas y una industria trabada**



PUBLICIDAD

---

---

# Clarín

**Suscribite a Clarín**

- Beneficios
- Ingresar

**Descarga la app de Clarín**

- Google Play
- App Store

**Editor Responsable:** Ricardo Kirschbaum**Registro de Propiedad Intelectual:** 4347221**Edición N°:** 10184, 21 de Febrero de 2024

Piedras 1743 / Tacuarí 1846. CP: 1140. C.A.B.A, Argentina

Propietario Arte Gráfico Editorial Argentino Sociedad Anónima © 1996-2024 Clarín.com - Clarín Digital - Todos los derechos reservados.



Información fiscal

**Secciones**

- Últimas noticias
- Política
- Economía
- Sociedad
- Deportes
- Espectáculos
- Opinión
- Cultura
- Rural

**Juegos Clarín**

- Claringrilla
- Sudoku
- Lexi Reto
- Los 8 Errores
- Test de Actualidad
- Más juegos

**Newsletters**

- 7 Minutos
- Humor político

- [Clima](#)
- [Horóscopo](#)
- [Loterías y Quinielas](#)
- [Divisas](#)

### **Grupo Clarín**

- [Grupo Clarín](#)
- [Noticias Clarín](#)
- [TN](#)
- [El Trece TV](#)
- [Mitre](#)
- [La 100](#)
- [Ciudad](#)
- [Cienradios](#)
- [TyCSports](#)
- [La Voz del Interior](#)
- [Los Andes](#)
- [ViaPais](#)
- [Rumbos](#)

### **Edición impresa**

### **Clarín Digital**

- [Diario Olé](#)
- [Gran DT](#)
- [Argenprop](#)
- [Empleos](#)
- [Guía Clarín](#)
- [Clasificados](#)
- [Receptoría online](#)
- [Colecciones Clarín](#)
- [Elle](#)

### **Publicidad**

- [Anúnciese con nosotros](#)

### **Contáctenos**

- [Contacte a la Redacción](#)
- [Atención al Cliente](#)
- [Ayuda](#)
- [Archivo](#)



BIENOS AIRES, ARGENTINA. AÑO LXV. Nº 28.099. PRECIO: \$ 5.000.000. EN C.A.B.A. Y G.D.A. - RECARGO ENVÍO AL INTERIOR \$ 100.000 - PRECIO DE LOS OPCIONALES EN EL BOCHE DE LA PAGINA 50

PARA VER MÁS DE LA ENTREVISTA CON Madrid por la Champions. P.20  
PARA VER MÁS DE LA ENTREVISTA tras sufrir un ACV. P.42

Miércoles 21 de febrero de 2024

# Echaron del PAMI a 30 gerentes puestos por La Cámpora

Habían sido nombrados por Volnovich. Muchos cobraban más de \$3 millones.

Como parte de su política de baja del gasto público, el Poder Ejecutivo anunció que fueron eliminados 30 cargos altos de la obra social de los jubilados, la organización de salud más grande del país. Los desplazados llegaron al PAMI durante el gobierno de Alberto Fernández, cuando La Cámpora manejaba ese organismo. Se trata de directivos y gerentes que no habían re-

nunciado a pesar de que son cargos políticos que se terminan con una gestión. El Gobierno anunció que eliminó otras 10 gerencias y dejó 80 puestos jerárquicos en el PAMI. **A.2**

## Pettovello y Caputo abren otra interna por el reparto de los fondos

La ministra de Capital Humano, muy cercana al Presidente, acusa al titular de Economía de ser tirante sobre el Presupuesto nacional y no girarle la plata suficiente a su ministerio, que maneja la enorme caja de la ayuda social. Esta semana, Sandra Pettovello dejó su oficina llorando y faltó a una de las reuniones de Gabinete. Esto no es el primer conflicto con sus pares que tiene la funcionaria. **A.15**



**Larga fila para poder viajar.** Avenida de Mayo y una postal repetida.



Gita Gopinath. La funcionaria llega hoy.

## Sorpresiva visita de la 2 del FMI para monitorear las reformas

Gita Gopinath llegó hoy a Buenos Aires en un viaje no anunciado con el objetivo de ver de primera mano la delicada situación económica argentina y la evolución de las reformas que impulsa Milei. Es la mano derecha de Kristalina Georgieva, y aun que sigue el caso argentino, nunca había viajado al país. **A.14**

## Al paro de trenes se suma un conflicto con los colectivos

Desde las 9 de hoy y por 24 horas, los trenes no funcionan en todo el país por la huelga de La Transmision. La medida se siente especialmente en el

AMBA, ya que obliga a millones de usuarios a buscar alternativas. Como si esto fuera poco, desde hace varios días, numerosas líneas de colectivos

del área metropolitana están circulando con frecuencias restringidas. Las empresas dicen que es por la falta de subsidios. **A.14 Y.21**

## Contactos con gobernadores para distender la relación

El ministro del Interior, Guillermo Francos, se reunió ayer con los gobernadores de Salta, Tucumán, Misiones, Jujuy y Catamarca. Fue un día después del encuentro de Javier Milei con el comendante Gustavo Valdés. Estos contactos llegan tras varias semanas de tensión y acusaciones del Presidente. **A.4**

## Los argentinos muertos en México volvían de renovar su estadía

A Nahuel López, Mónica Silva, Gerónimo Amengual, Maximiliano Laviano, Ezequiel Sibella, Micaela Papiermeister y Yarnal Figallo se les había otorgado el permiso para permanecer en México. Por eso, el domingo habían salido de Cancún hacia el Sur de la península de Yucatán para cruzar la frontera con

Bélico y reingresar a México, donde renovaron la estadía por 180 días más. Fue al regreso cuando la Suzuki Ertiga en la que viajaban chocó contra una van, y provocó la muerte de los cinco primeros. Micaela está en estado delicado y Yarnal, estable. La odisea de las familias para reparar los cuerpos. **A.2**

Leé el diario de hoy



- Términos y Condiciones
- Política de protección de datos personales
- Normas de confidencialidad y privacidad
- Defensa de las y los consumidores: para reclamos ingrese [aquí](#)